Lageplan: ELSTERBERG Am Bahnhof 4, 08645 Bad Elster

vogtlandbahn

www.vogtlandbahn.de

SEV-Haltestelle: Bus-Hst. Bad Elster, König Albert Theater *SEV in beide Richtungen*

Ihr Weg zum Schienenersatzverkehr (SEV)

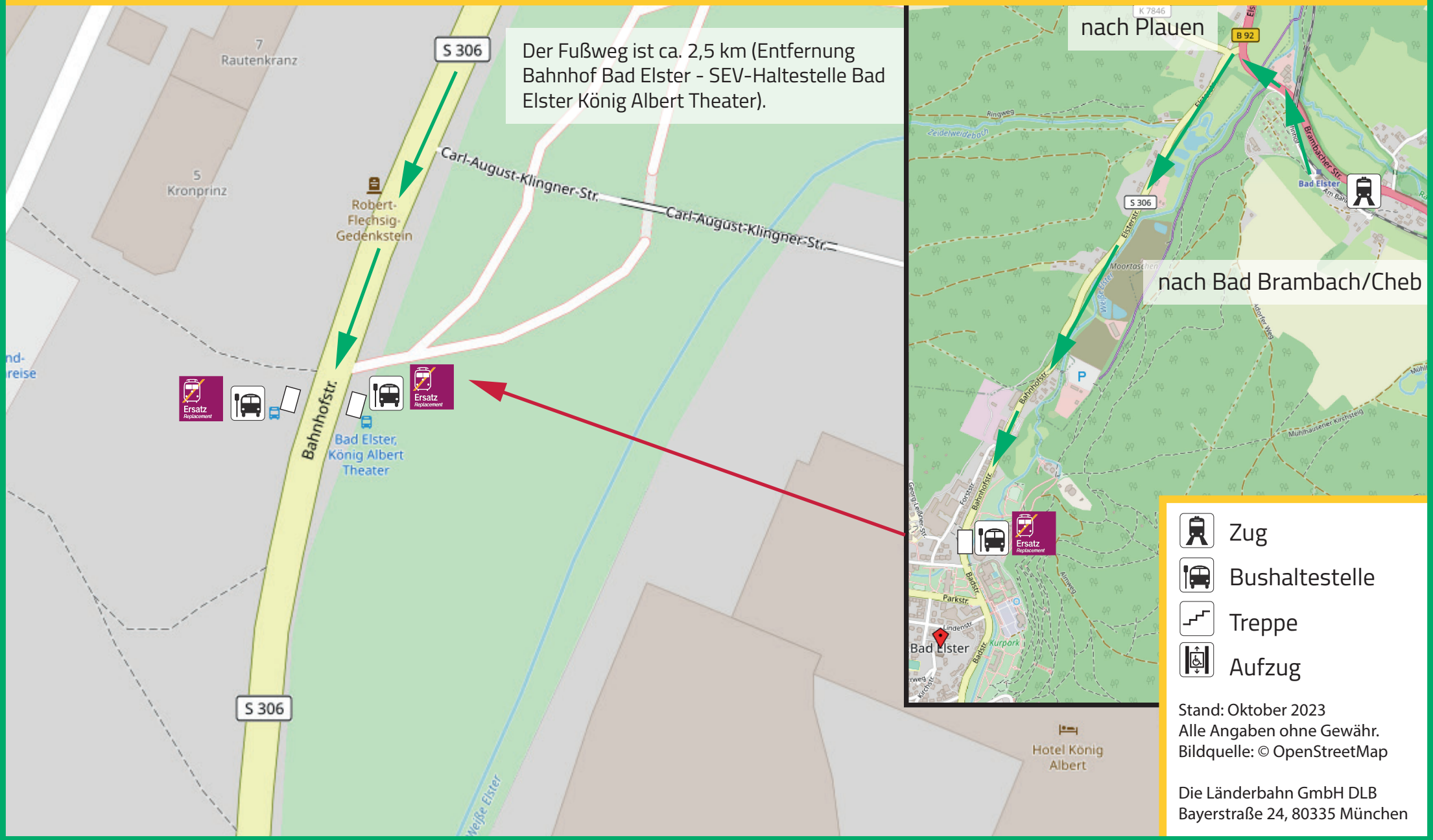

Stand: Oktober 2023
Alle Angaben ohne Gewähr.
Bildquelle: © OpenStreetMap

Die Länderbahn GmbH DLB
Bayerstraße 24, 80335 München